

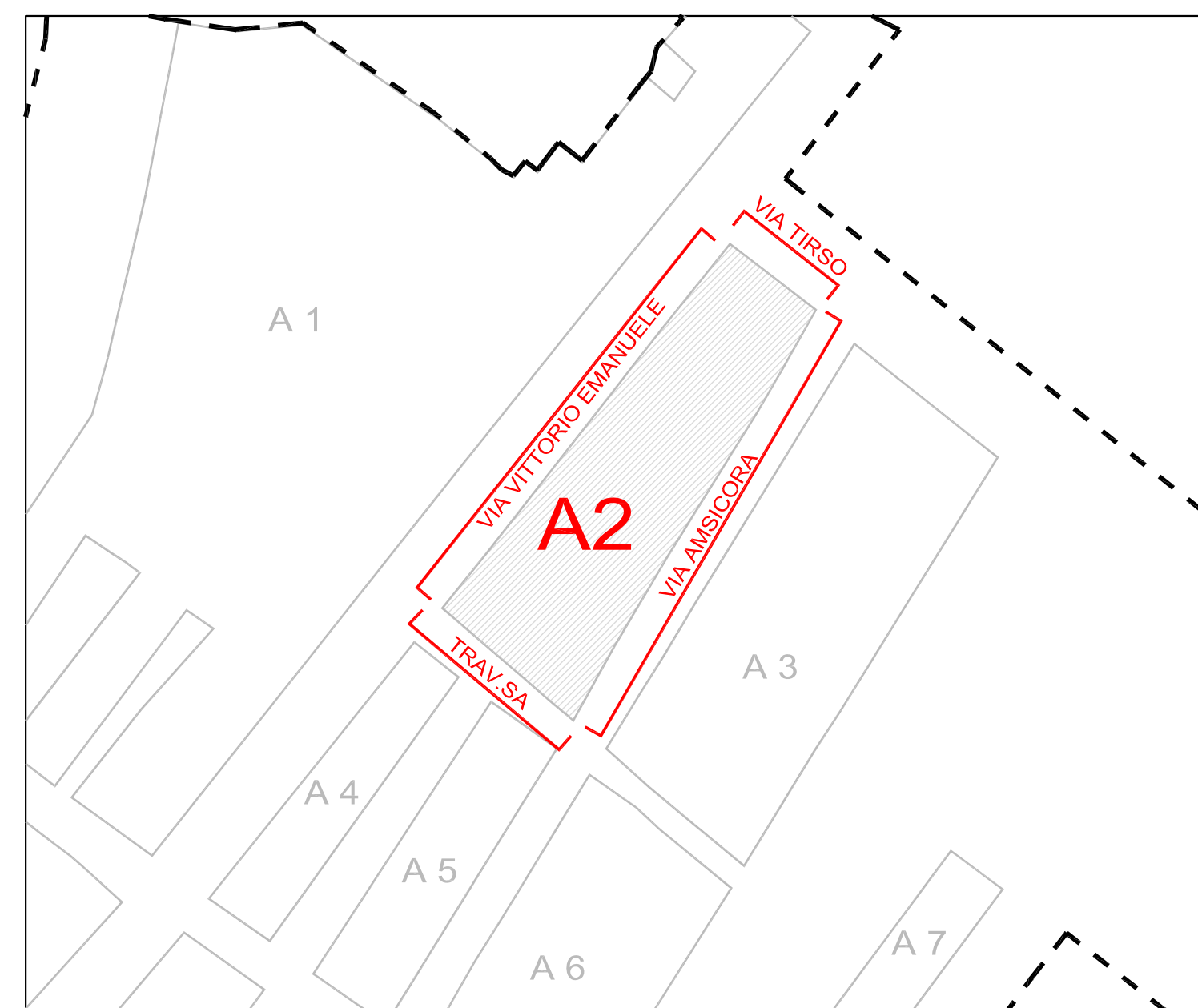

ISOLATO A2

STATO DI FATTO

N° UNITA'8
 SUPERFICIE ISOLATO854,66 MQ
 VOLUME ISOLATO.....2.742,16 MC
 INDICE MEDIO DELL'EDIFICATO.....3,21 MC/MQ



INQUADRAMENTO ISOLATO E LAYOUT DI RIFERIMENTO

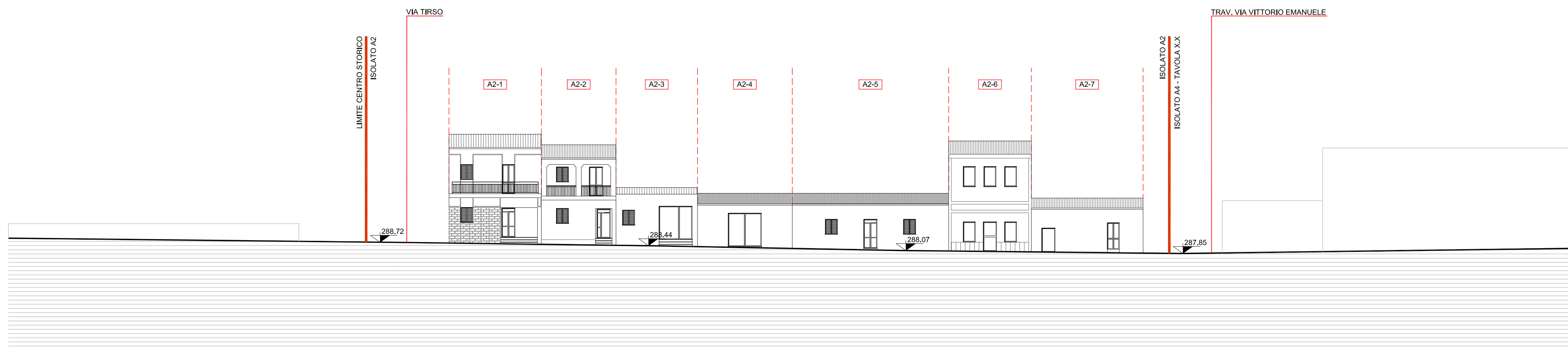

VIA VITTORIO EMANUELE - ISOLATO A2

SCALA 1:200

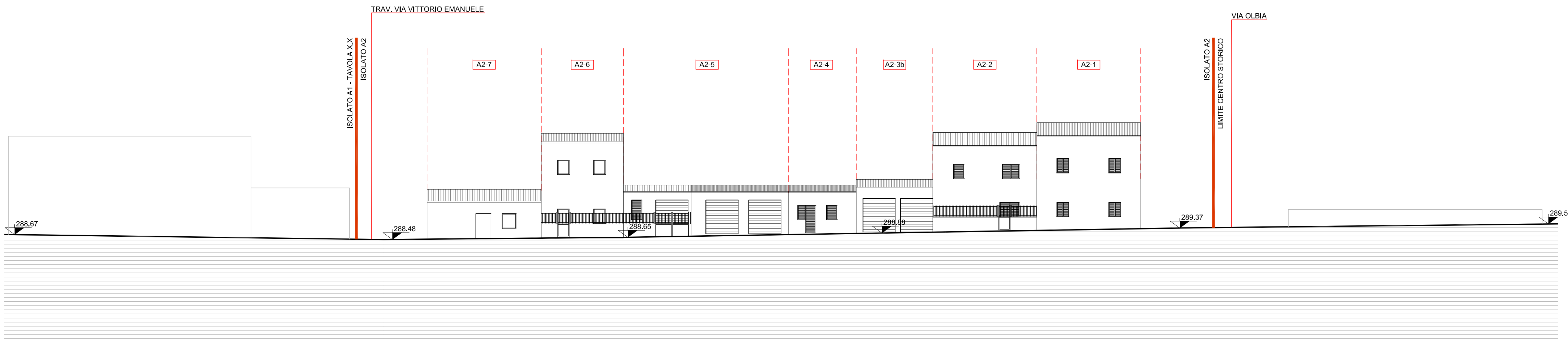

VIA AMISICORA - ISOLATO A2

SCALA 1:200

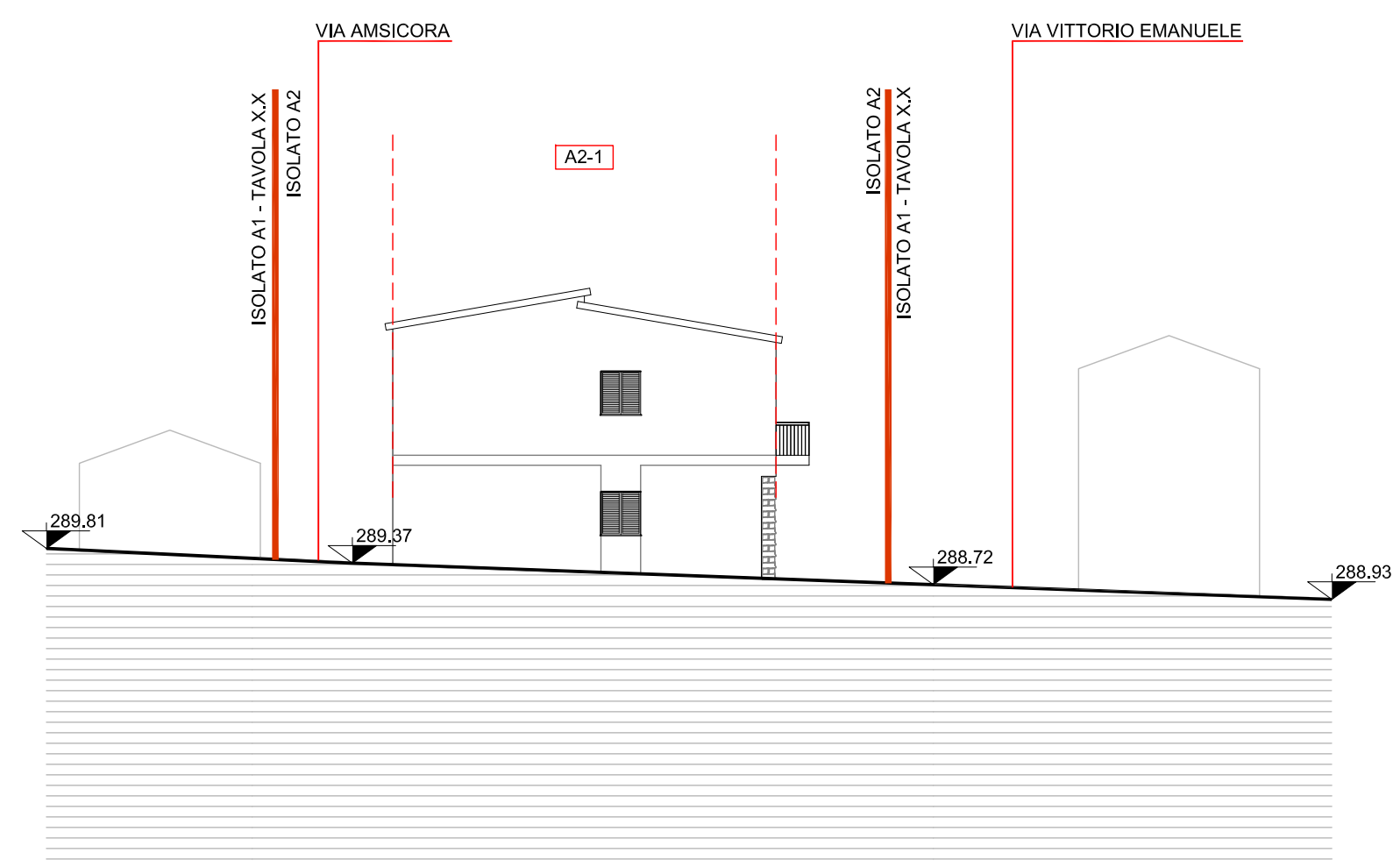

VIA TIRSO - ISOLATO A2

SCALA 1:200

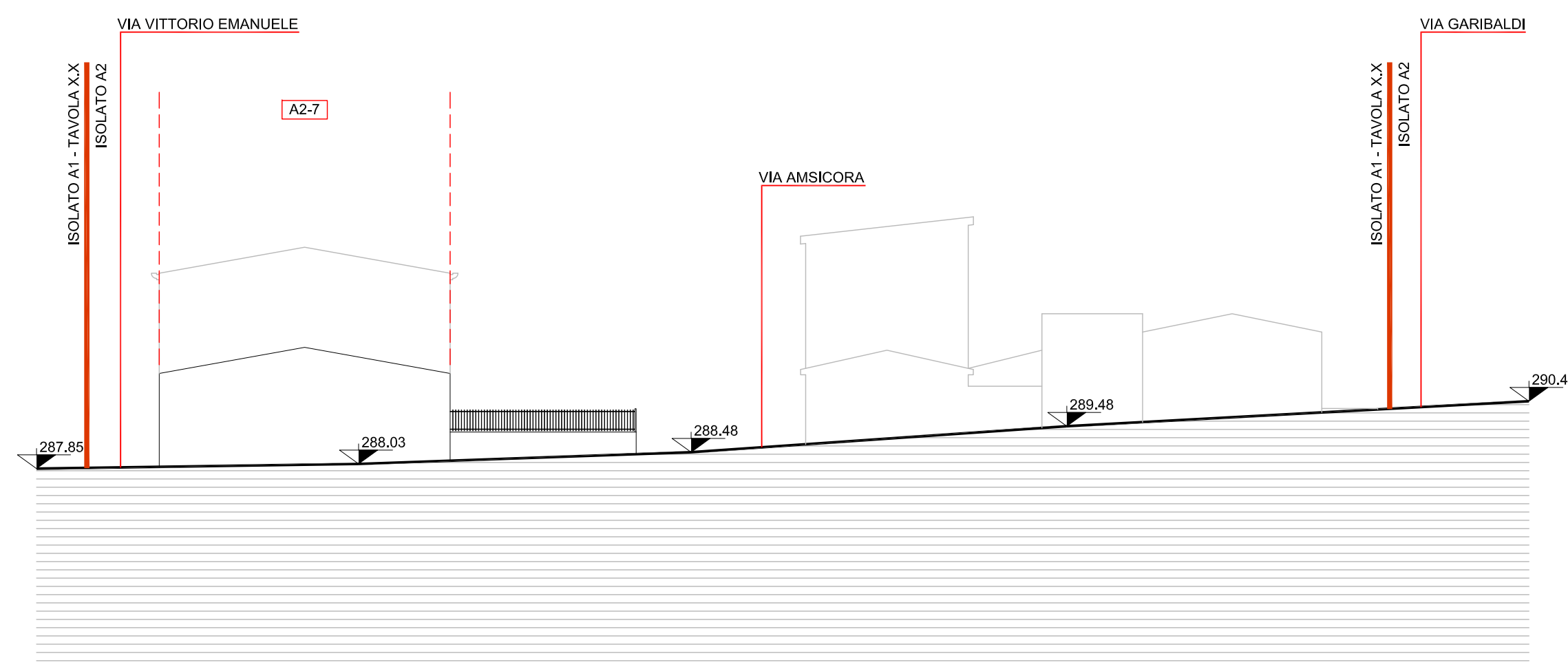

TRAVERSA VIA VITTORIO EMANUELE - ISOLATO A2

SCALA 1:200

COMUNE DI MONTI
PROVINCIA OLBIA - TEMPIO

REGIONE AUTONOMA DE SARDIGNA
REGIONE AUTONOMA DELLA SARDEGNA

PIANO PARTICOLAREGGIATO DEL CENTRO STORICO E PRIMA FORMAZIONE DI MONTI CENTRO E FRAZIONE STAZIONE F.S.

P.P.R. LEGGE REGIONALE 258 NOVEMBRE 2004 n. 8 - N.T.A. art. 52
D.Lgs 22 GENNAIO 2004 n. 42 art 142 aree tutelate per legge

ELABORATO	PROFILI ISOLATO "A2" STATO DI FATTO	DATA	SCALA
10.02		FEBBRAIO 2017	1:200
Sindaco Avv. Emanuele Antonio Mutzu	Responsabile del Procedimento Geom. Giovanni Maria Raspitu	Responsabile dell'area Tecnica Geom. Giovanni Maria Raspitu	
COORDINAMENTO E PROGETTAZIONE: A+1 ENGINEERING srl Arch. Giovanni Antonio Spano		GRUPPO DI LAVORO: Arch. Mario Desini Geom. Claudio Cabiddu Geom. Sergio Spano Ing. Alessandro Porcu	
ESTREMI APPROVAZIONE UFFICIO TECNICO COMUNALE			
<small>Elaborazione</small>	<small>revisione</small>	<small>data</small>	<small>Estremità approvazione Ufficio Tecnico Comunale</small>
M. Desini	001-2014	04/01/2014	
Verifica	002-2014	06/01/2014	
G.A. Spano	003-2014	14/10/2014	
N.commissa	004-2015	07/01/2015	
A+1-013-169975	005-2017	01/02/2017	