

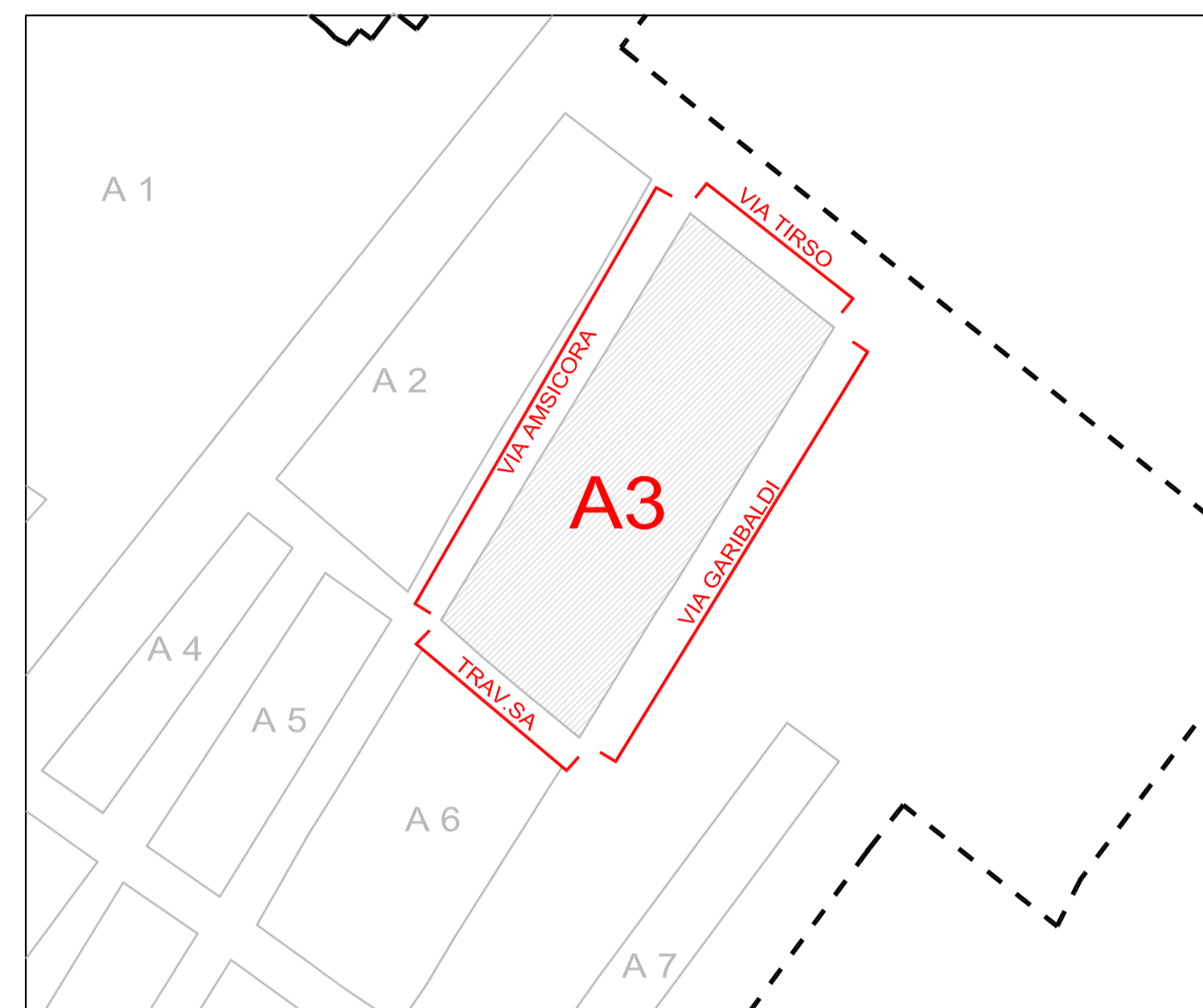

# ISOLATO A3

STATO DI FATTO

N° UNITA'.....15  
 SUPERFICIE ISOLATO .....1.065,22 MQ  
 VOLUME ISOLATO.....4.356,45 MC  
 INDICE MEDIO DELL'EDIFICATO.....4,09 MC/MQ



**INQUADRAMENTO ISOLATO E LAYOUT DI RIFERIMENTO**



COMUNE DI MONTI  
 PROVINCIA OLBIA - TEMPIO



REGIONE AUTONOMA DE SARDEGNA  
 REGIONE AUTONOMA DELLA SARDEGNA

## PIANO PARTICOLAREGGIATO DEL CENTRO STORICO E PRIMA FORMAZIONE DI MONTI CENTRO E FRAZIONE STAZIONE F.S.

P.P.R. LEGGE REGIONALE 258 NOVEMBRE 2004 n. 8 - N.T.A. art. 52  
 D.Lgs 22 GENNAIO 2004 n. 42 art 142 aree tutelate per legge



ELABORATO  
**10.04**

### PROFILI ISOLATO "A3" STATO DI FATTO

DATA  
 FEBBRAIO 2017  
 SCALA  
 1:200  
 MISURE IN m

**Sindaco**  
 Avv. Emanuele Antonio Mutzu

**Responsabile del Procedimento**  
 Geom. Giovanni Maria Raspitzu

**Responsabile dell'area Tecnica**  
 Geom. Giovanni Maria Raspitzu

**COORDINAMENTO E PROGETTAZIONE:**  
 A+1 ENGINEERING srl  
 Arch. Giovanni Antonio Spano

**GRUPPO DI LAVORO:**  
 Arch. Mario Desini  
 Geom. Claudio Cabiddu  
 Geom. Sergio Spano  
 Ing. Alessandro Porcu

Elaborazione	revisione	data	Estremi approvazione Ufficio Tecnico Comunale
M. Desini	001-2014	04/01/2014	
Verifica	002-2014	06/01/2014	
G.A.Spano	003-2014	14/10/2014	
N.commissa	004-2015	07/01/2015	
A+1-013-169975	005-2017	01/02/2017	



**VIA GARIBALDI - ISOLATO A3**

SCALA 1:200

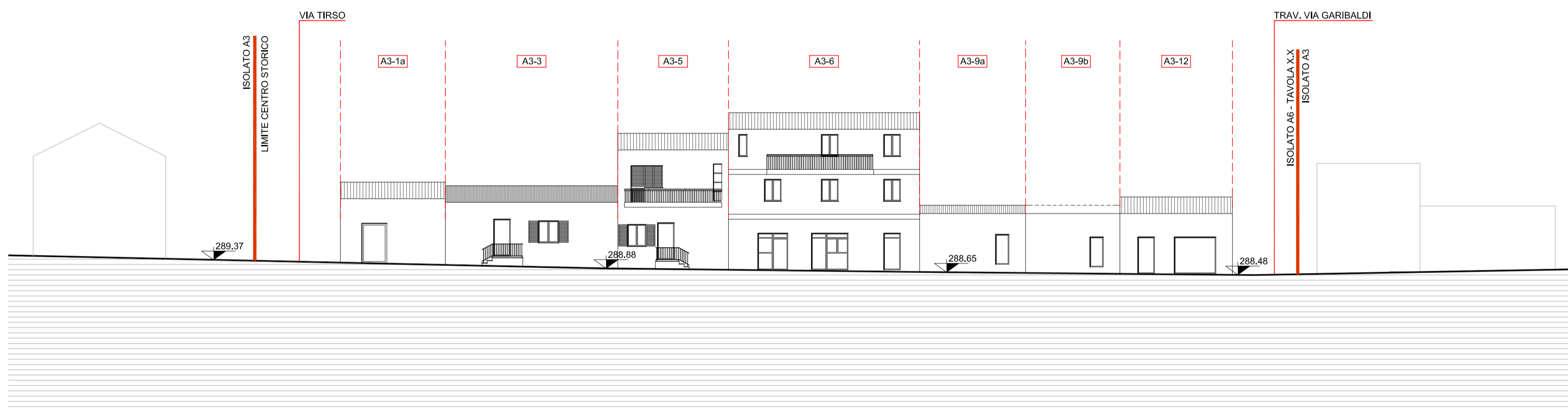

**VIA AMISICORA - ISOLATO A3**

SCALA 1:200

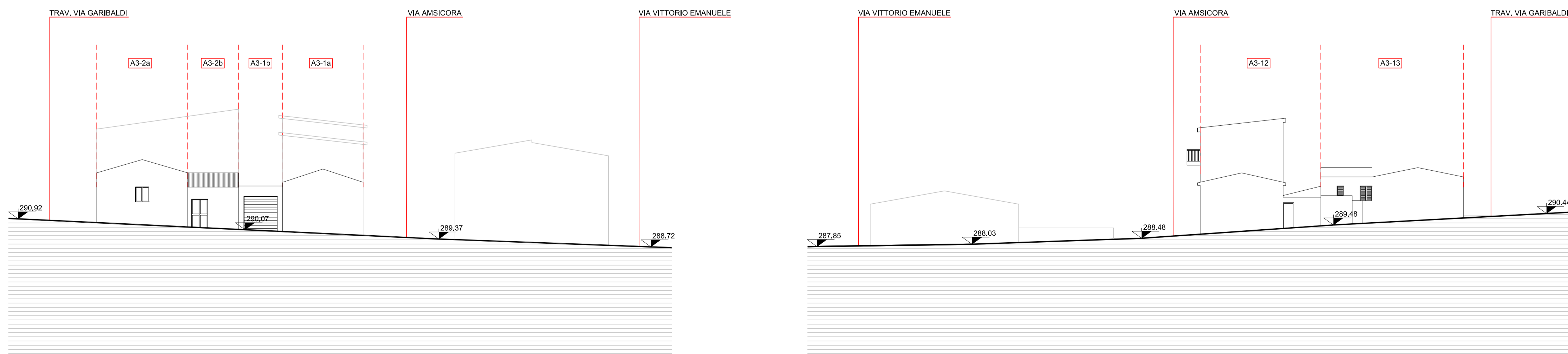

**VIA TIRSO - ISOLATO A3**

SCALA 1:200

**TRAVERSA VIA AMISICORA - ISOLATO A3**

SCALA 1:200