

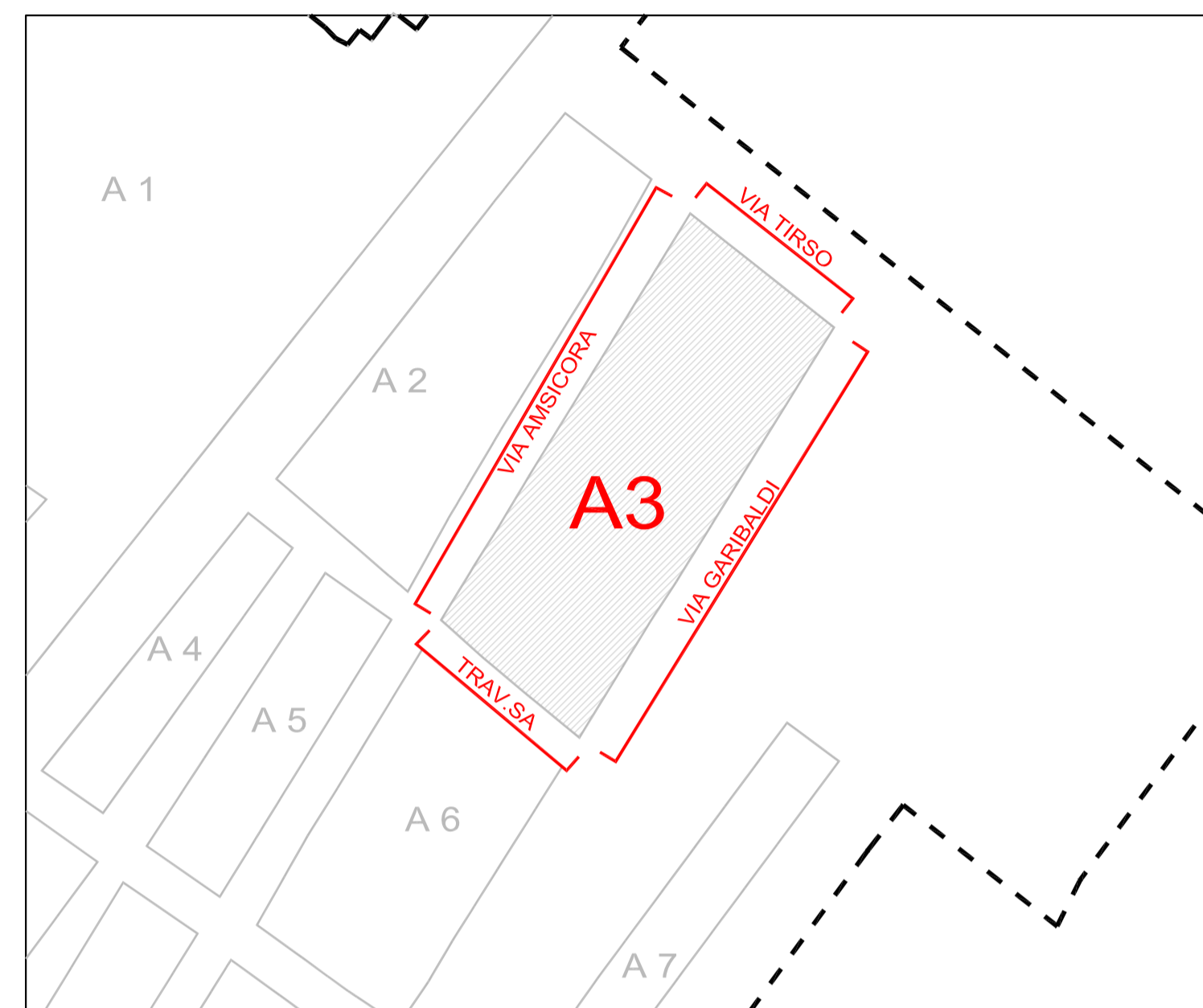

ISOLATO A3

IPOTESI VOLUMETRICA

- IPOTESI DI AMPLAMENTO VOLUMETRICO
- VECCHIA LINEA PROFILO



INQUADRAMENTO ISOLATO E LAYOUT DI RIFERIMENTO



VIA GARIBALDI - ISOLATO A3

SCALA 1:200

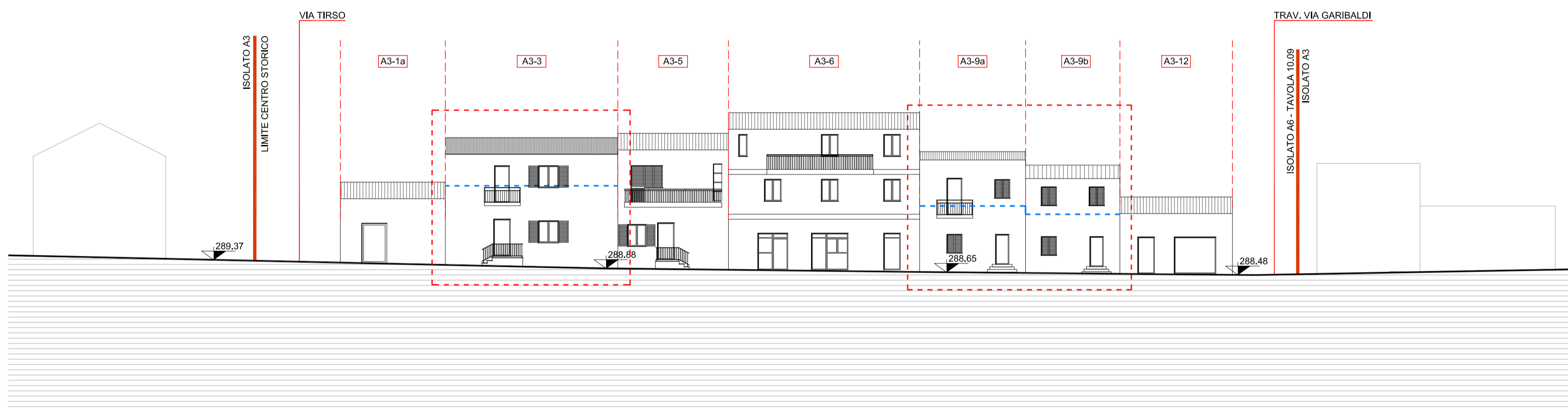

VIA AMICORA - ISOLATO A3

SCALA 1:200



VIA TIRSO - ISOLATO A3

SCALA 1:200

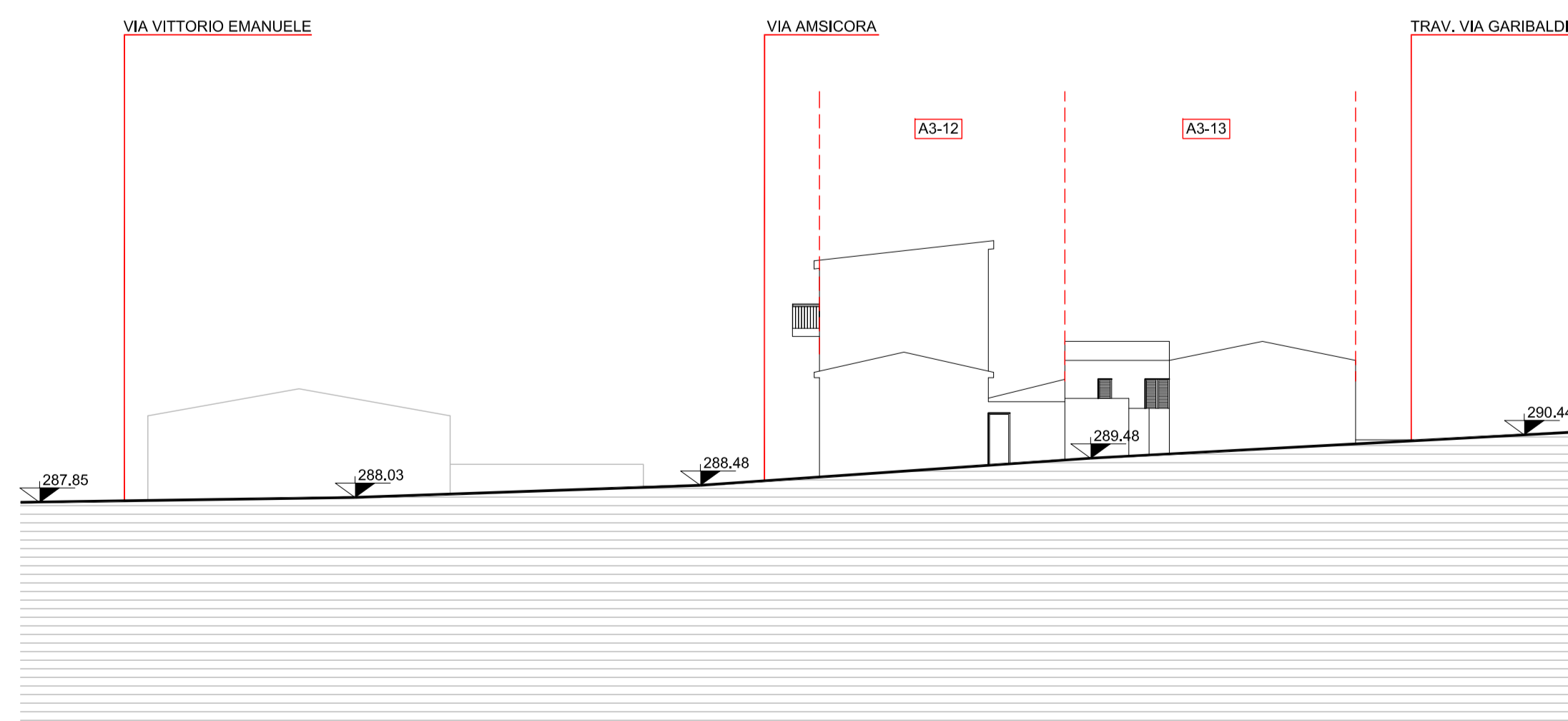

TRAVERSA VIA AMICORA - ISOLATO A3

SCALA 1:200

COMUNE DI MONTI
PROVINCIA OLBIA - TEMPIO

REGIONE AUTONOMA DE SARDIGNA
REGIONE AUTONOMA DELLA SARDEGNA

**PIANO PARTICOLAREGGIATO DEL CENTRO STORICO
E PRIMA FORMAZIONE DI MONTI CENTRO E FRAZIONE STAZIONE F.S.**

P.P.R. LEGGE REGIONALE 259 NOVEMBRE 2004 n. 8 - N.T.A. art. 52
D.Lgs 22 GENNAIO 2004 n. 42 art 142 aree tutelate per legge



ELABORATO	PROFILI ISOLATO "A3" STATO DI PROGETTO	DATA	SCALA
10.05		FEBBRAIO 2017	1:200
Sindaco Avv. Emanuele Antonio Mutzu	Responsabile del Procedimento Geom. Giovanni Maria Raspitzu	Responsabile dell'area Tecnica Geom. Giovanni Maria Raspitzu	
COORDINAMENTO E PROGETTAZIONE:		GRUPPO DI LAVORO:	
A+1 ENGINEERING srl Arch. Giovanni Antonio Spano		Arch. Mario Desini Geom. Claudio Cabiddu Geom. Sergio Spano Ing. Alessandro Porcu	
Estremi approvazione Ufficio Tecnico Comunale			
<small>Elaborazione</small>	<small>revisione</small>	<small>data</small>	
M. Desini	001-2014	04/01/2014	
Verifica	002-2014	06/01/2014	
G.A. Spano	003-2014	14/10/2014	
N.commissa	004-2015	07/01/2015	
A+1-013-169975	005-2017	01/02/2017	