

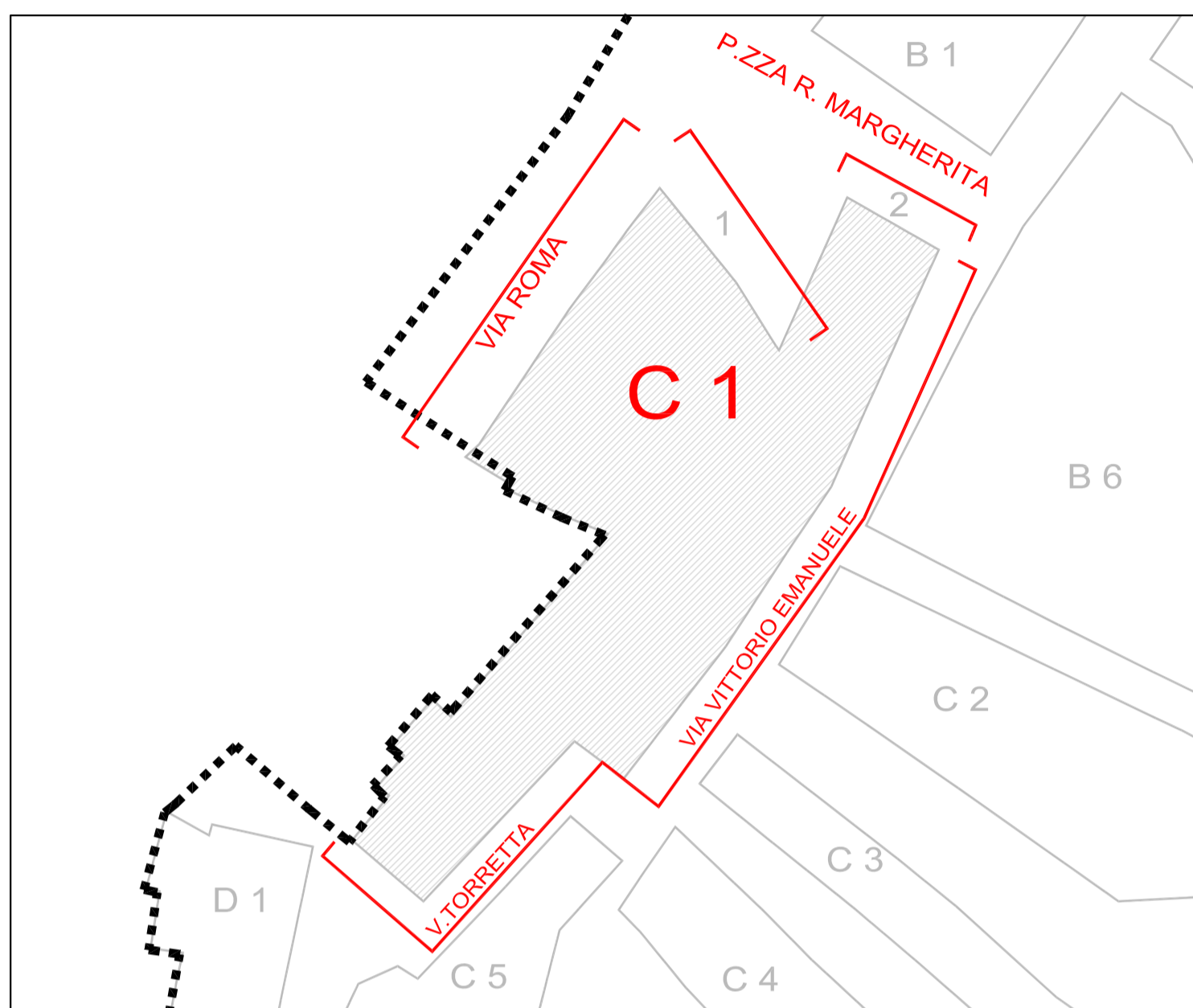

ISOLATO C1

STATO DI FATTO

N° UNITA' 16
 SUPERFICIE ISOLATO 1.948,28 MQ
 VOLUME ISOLATO 10.322,83 MC
 INDICE MEDIO DELL'EDIFICATO 5,30 MC/MQ



INQUADRAMENTO ISOLATO E LAYOUT DI RIFERIMENTO

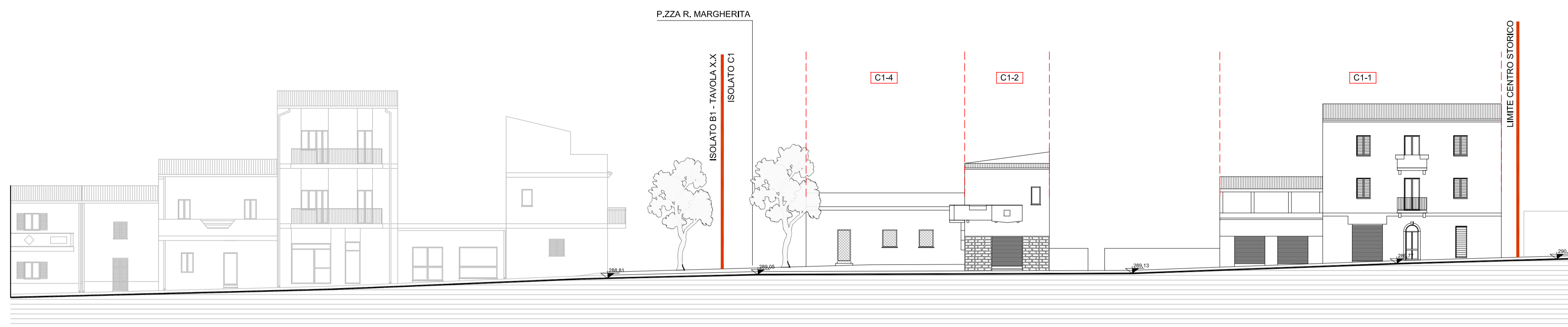

VIA ROMA - ISOLATO C1

SCALA 1:200



VIA VITTORIO EMANUELE / VIA TORRETTA - ISOLATO C1

SCALA 1:200

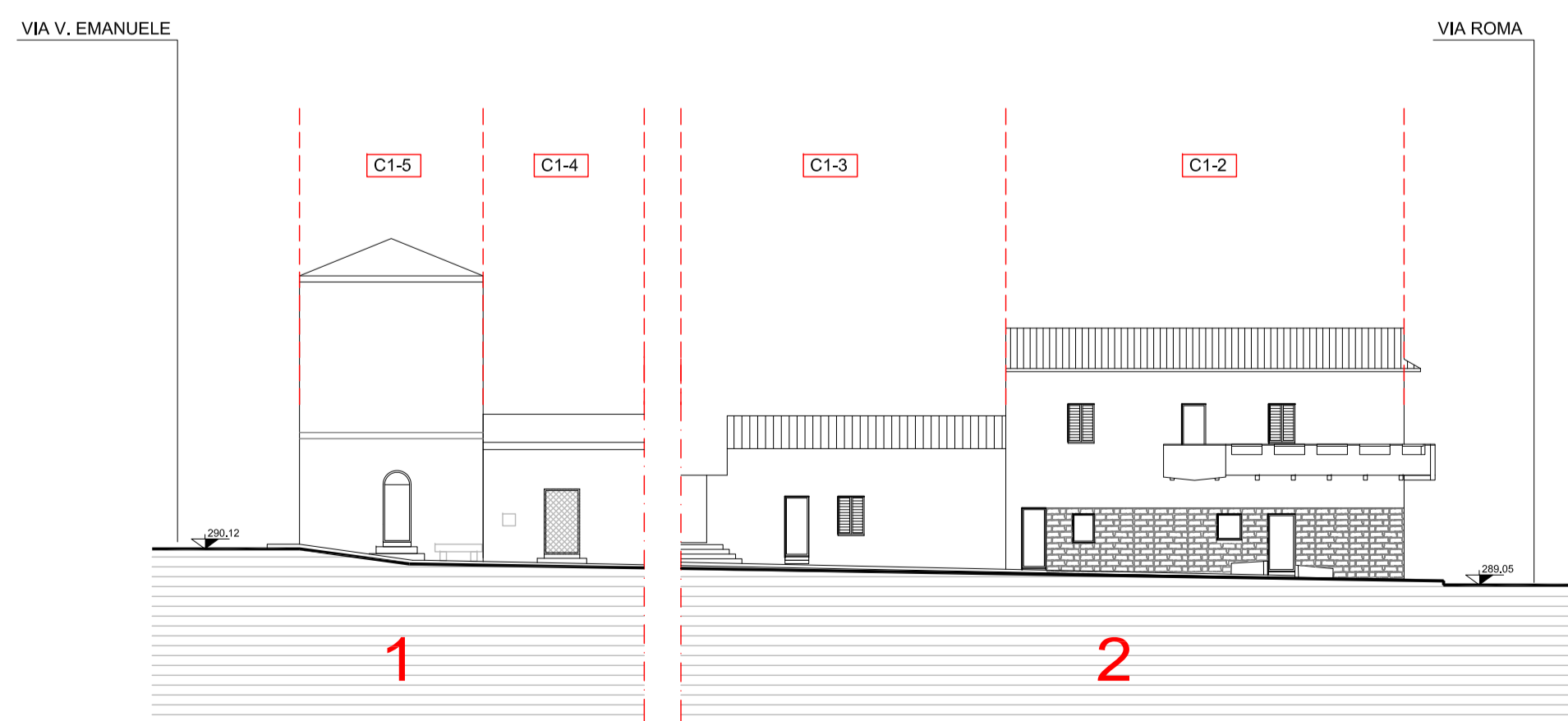

PIAZZA REGINA MARGHERITA - ISOLATO C1

SCALA 1:200

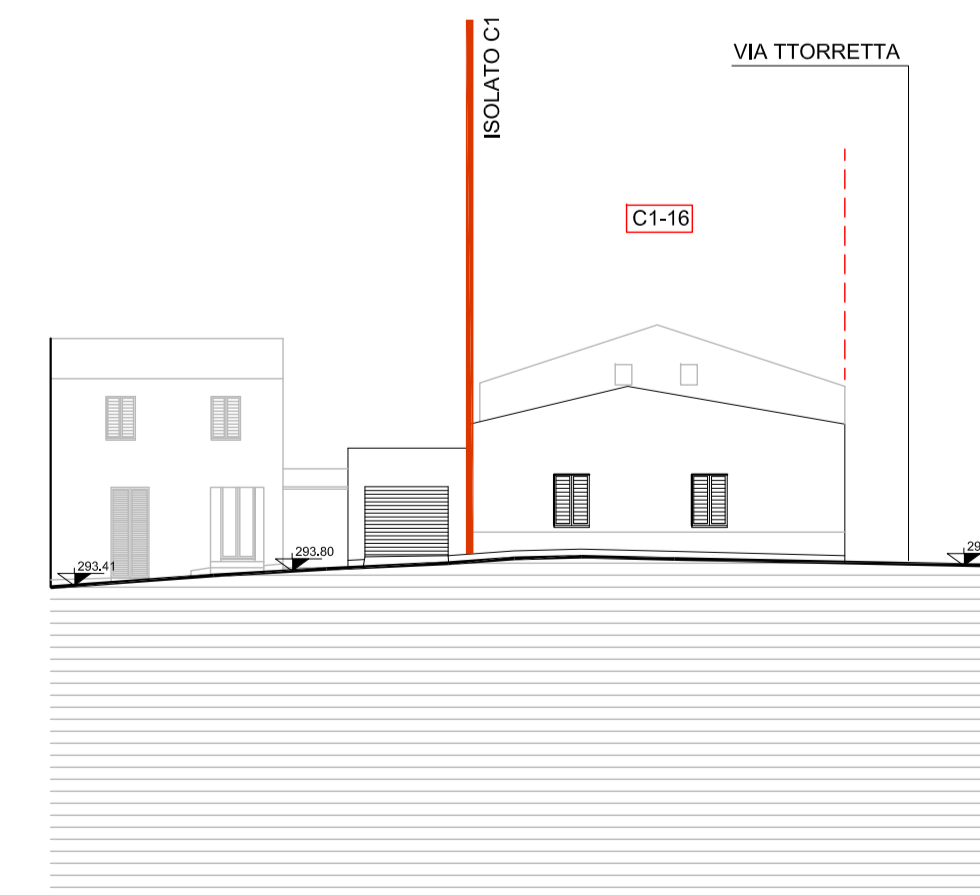

VIA TORRETTA - ISOLATO C1

SCALA 1:200

COMUNE DI MONTI
PROVINCIA OLBIA - TEMPIO

REGIONE AUTONOMA DE SARDIGNA
REGIONE AUTONOMA DELLA SARDEGNA

**PIANO PARTICOLAREGGIATO DEL CENTRO STORICO
E PRIMA FORMAZIONE DI MONTI CENTRO E FRAZIONE STAZIONE F.S.**

P.P.R. LEGGE REGIONALE 258 NOVEMBRE 2004 n. 8 - N.T.A. art. 52
D.Lgs 22 GENNAIO 2004 n. 42 art 142 aree tutelate per legge

ELABORATO	PROFILI ISOLATO "C1" STATO DI FATTO	DATA	SCALA
10.18		FEBBRAIO 2017	1:200
Sindaco Avv. Emanuele Antonio Mutzu	Responsabile del Procedimento Geom. Giovanni Maria Raspitzu	Responsabile dell'area Tecnica Geom. Giovanni Maria Raspitzu	
COORDINAMENTO E PROGETTAZIONE:		GRUPPO DI LAVORO:	
A+1 ENGINEERING srl Arch. Giovanni Antonio Spano		Arch. Mario Desini Geom. Claudio Cabiddu Geom. Sergio Spano Ing. Alessandro Porcu	
ESTREMI APPROVAZIONE UFFICIO TECNICO COMUNALE			
Elaborazione	revisione	data	Estremità approvazione Ufficio Tecnico Comunale
M. Desini	001-2014	04/01/2014	
Verifica	002-2014	06/01/2014	
G.A. Spano	003-2014	14/10/2014	
N.commissa	004-2015	07/01/2015	
A+1-014-169975	005-2017	01/02/2017	